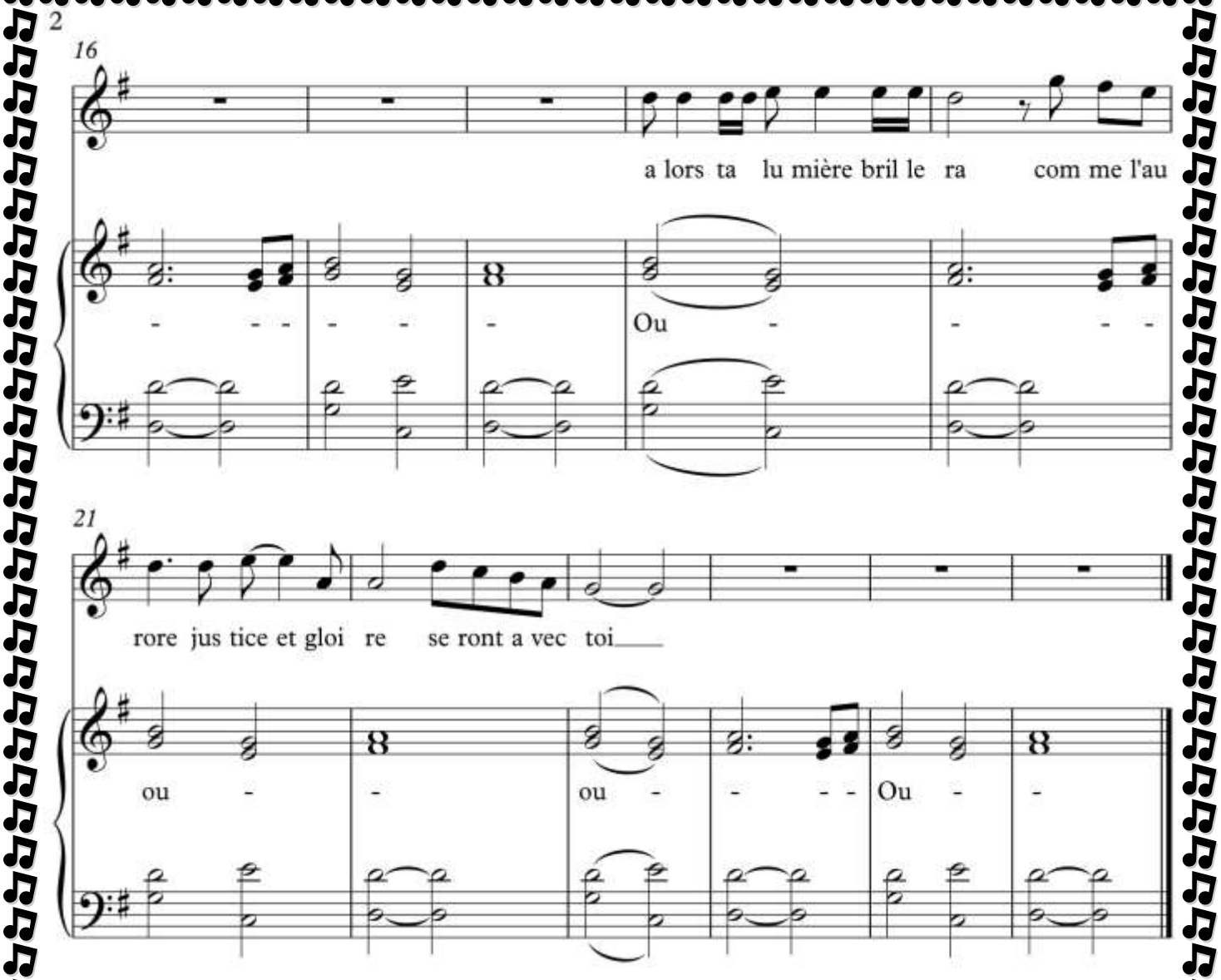
2
16
a lors ta lu mière bril le ra com me l'au
Ou
21
rore jus tice et gloi re se ront a vec toi
ou
ou
Ou